

Nómina Ramsal 

Software de
Nómina
versión windows

V. 6.5

ventas@nomina.com

VENTAJAS

Rápida Obtenga resultados en segundos, la velocidad para procesar su nómina es de 400 empleados por minuto

Visual Todos los datos y los cálculos se desglosan a detalle en pantalla. Puede acceder cualquier acumulado, ya sea mensual, bimestral o anual, por concepto y por empleado.

Amigable Funciona de manera lógica, asistiendo al usuario en cualquier punto del programa.

Flexible Puede configurar cualquier concepto de percepción, deducción o reporte.



Segura Toda la información se respalda de forma automática diariamente, pudiendo acceder cualquier respaldo anterior. Cuenta con niveles de acceso para definir usuarios y tareas.

Compatible Nómina Ramsal le permite generar interfaces de entrada y salida de información con relojes checadores, sistemas de contabilidad, producción, hojas de cálculo, layouts de pagos bancarios, SUA, etc.

No importa el tamaño de su empresa Puede manejar un número ilimitado de empleados y de empresas, se puede instalar como monousuario o en red.

DESCRIPCIÓN

Fácil modificación de parámetros o factores utilizados en el sistema.

Opera de manera lógica y sencilla al igual que todos los productos Ramsal. Cuenta con Ayuda o Base de Conocimientos.



Es el único programa que le permite personalizar los cálculos para cualquier concepto de percepción o deducción sin importar la complejidad del cálculo, evitándolo así precálculos de nómina.

Hasta 500 conceptos de percepción, deducción o datos informativos desglosados en pantalla por concepto y por empleado en los acumulados mensuales, bimestrales y anuales. Definiendo conceptos gravables e integrables conforme a la ley.

Manejo de cuentas contables ya sea por departamento, centro de costo o desglosada por empleado.

Foto y datos personales del empleado para un completo expediente.

Agrupación de conceptos y datos de captura para rápido acceso, exportación y reportes.

500 Datos de captura por empleado.

500 Datos generales por empleado.

500 Factores o constantes por empresa.

Recibos de nómina CFDI

Nómina Ramsal, tiene la ventaja de poder producir cualquier layout de salida para adaptarse con los requerimientos de la PAC de su preferencia.

Nuestro sistema genera archivos XML con o sin sello para ser enviados directamente a la PAC o bien puede configurar el archivo de TXT o XLS que el PAC que seleccione le pida. Al día de hoy hemos configurado los layouts de Facture Hoy, Facturación Moderna, Pegaso, Advans, Eckomercio y seguimos incrementando los PAC's con los que es compatible el sistema en la medida que nuestros clientes nos lo soliciten.

Ahora la nómina tiene una nueva opción dentro del Editor de Personal en donde puede ver en pantalla los importes de los conceptos que tiene un empleado para efectos del Recibo CFDI

Recibo Agrupado por Tipo de Concepto: ARIAS SALAZAR JOSE ANTONIO semana #08 del 17-Feb-2014 al 23-Feb-2014					
	Gravable	Exento		Gravable	Exento
SUELDOS, SALARIOS RAYAS Y JORNALES 001	4,843.22	0.00	SEGURIDAD SOCIAL 001	0.00	150.91
VALES DE DESPENSA 029	177.36	177.36	ISR 002	716.07	0.00
			OTROS 004	0.00	605.82
			CUOTAS SINDICALES 019	0.00	48.42
Total percepciones.	5,020.58	177.36	Total deducciones.	716.07	805.15
			Total de Percepciones	5,197.94	
			Total de Deducciones	1,521.22	
			Neto:	3,676.72	

Recibo Normal Ultimo Cálculo: ARIAS SALAZAR JOSE ANTONIO semana #08 del 17-Feb-2014 al 23-Feb-2014					
sueldos		3,458.90	i.s.p.t.		716.07
septimo dia		1,383.56	imss		150.91
ajuste (+)		0.93	cuota sindical		48.42
			fondo de ahorro		589.32
			ajuste (-)		0.17
			estacionamiento		16.50
Total percepciones.		4,843.39	Total deducciones.		1,521.39
			Neto		3,322.00
dias pagados		7.00			
vales despensa		242.12			

CARACTERISTICAS

CAPTURA

Captura por excepción configurable a cualquier destajo o conjunto de datos.

Creación de grupos dinámicos de captura por empleado o en forma tabular.

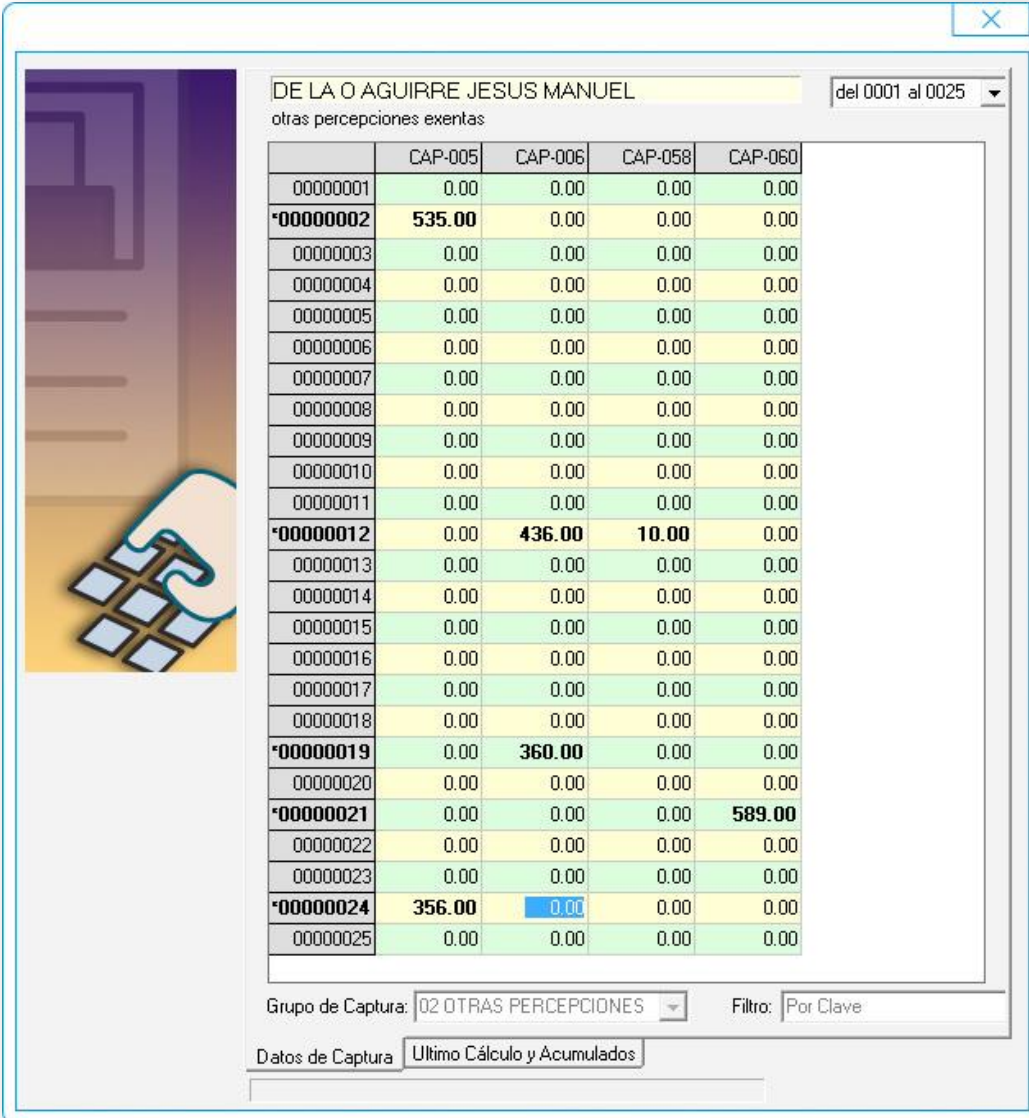

DE LA O AGUIRRE JESUS MANUEL del 0001 al 0025

otras percepciones exentas

	CAP-005	CAP-006	CAP-058	CAP-060
00000001	0.00	0.00	0.00	0.00
*00000002	535.00	0.00	0.00	0.00
00000003	0.00	0.00	0.00	0.00
00000004	0.00	0.00	0.00	0.00
00000005	0.00	0.00	0.00	0.00
00000006	0.00	0.00	0.00	0.00
00000007	0.00	0.00	0.00	0.00
00000008	0.00	0.00	0.00	0.00
00000009	0.00	0.00	0.00	0.00
00000010	0.00	0.00	0.00	0.00
00000011	0.00	0.00	0.00	0.00
*00000012	0.00	436.00	10.00	0.00
00000013	0.00	0.00	0.00	0.00
00000014	0.00	0.00	0.00	0.00
00000015	0.00	0.00	0.00	0.00
00000016	0.00	0.00	0.00	0.00
00000017	0.00	0.00	0.00	0.00
00000018	0.00	0.00	0.00	0.00
*00000019	0.00	360.00	0.00	0.00
00000020	0.00	0.00	0.00	0.00
*00000021	0.00	0.00	0.00	589.00
00000022	0.00	0.00	0.00	0.00
00000023	0.00	0.00	0.00	0.00
*00000024	356.00	0.00	0.00	0.00
00000025	0.00	0.00	0.00	0.00

Grupo de Captura: 02 OTRAS PERCEPCIONES Filtro: Por Clave

Datos de Captura Ultimo Cálculo y Acumulados

Esta opción permite capturar datos en forma tabular. Seleccionando grupo de datos y filtro de empleados

PROCESOS

Dinámico Editor de procesos y reportes con documentación en línea.

Cálculo de nómina por grupo o individual con opción de análisis paso a paso.

RespalDOS automáticos diarios y al cierre de cada nómina, en archivos comprimidos para conservar toda su información.

Lenguaje interno (RPN) que permite definir cualquier tipo de reporte o proceso.

Manejo de tablas para destajos, valuaciones o cualquier cálculo tabular, independiente del manejo de las tablas de impuesto.

Consulta de períodos anteriores, en cualquier momento puede consultar e imprimir cuánto pagó en un período determinado.

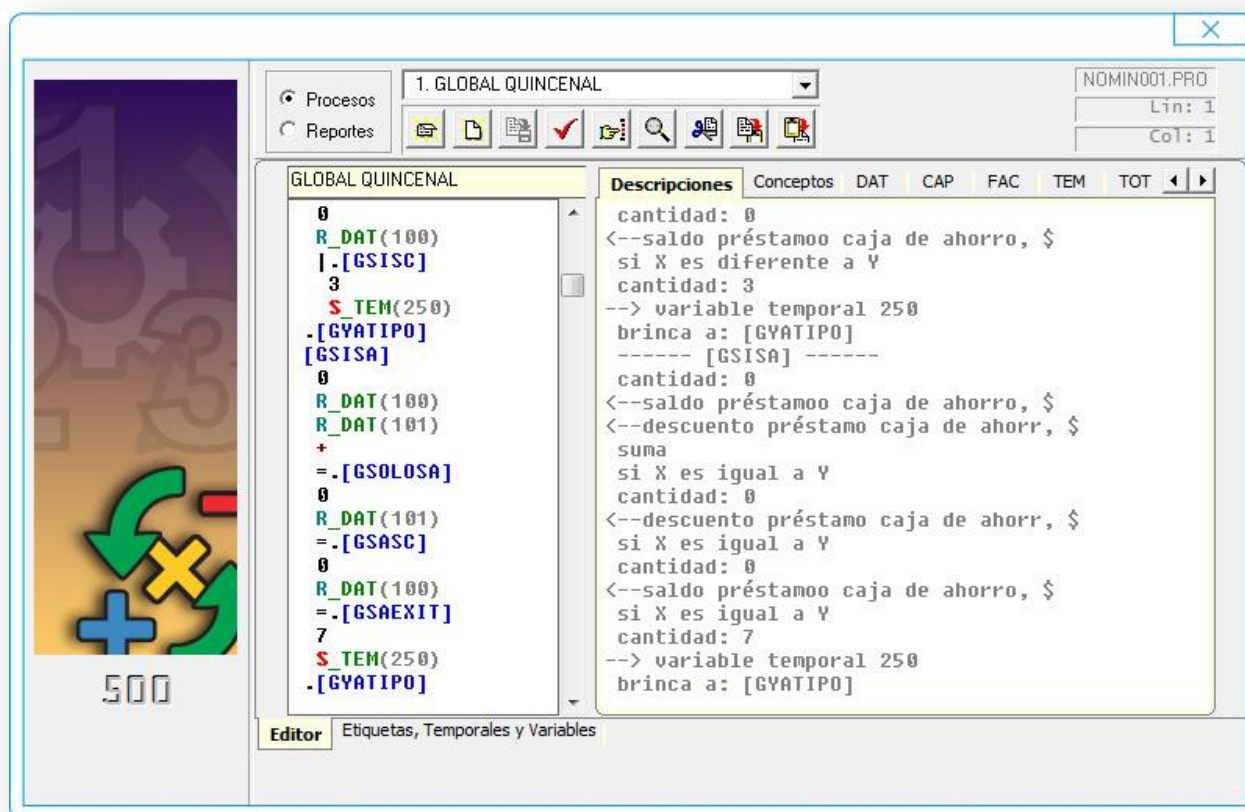

IMPUESTOS

Desglosa a detalle el cálculo del total de impuesto a retener.

MENSUAL 2011 PUBLICADA 31

Tabla: Internet ANUAL 2010, PUBLICADA 7 D

Proporción Subsidio: 0.7760 Tamaño: 12

Factor Subsidio: 0.4480 Fuente:

Ingreso Gravable:
35000

Ingreso Gravable	35,000.00
Impuesto	6,820.90
Subsidio Acreditable	0.00
Subsidio al empleo	0.00
Impuesto a Retener	6,820.90 19.49 %
Ingreso - Retención	28,179.10

MENSUAL 2011 PUBLICADA 31

Ingreso Gravable	35,000.00	Excedente	2,263.16
Excedente	2,263.16	Excedente	2,263.16
Impuesto marginal	678.95	Subsidio i. marginal	0.00
Cuota fija	6,141.95	Subsidio cuota fija	0.00
Impuesto	6,820.90	Subsidio	0.00
Proporción subsidio	0.7760	Subsidio NO acreditable	0.00
2 x (1 - prop)	0.4480	Subsidio acreditable	0.00
Factor a aplicar	0.5520		

Calcular Imprimir

Desglosa Cálculo Cálculo Inverso Comparación de Tablas Observa Impuestos Observa Tablas Hoja de Trabajo

Calcular usando opción de segundo excedente Terminar

Cálculo inverso, a partir de un neto calcula la base gravable con la tabla seleccionada, desglosando en pantalla el cálculo.

Configurable para ajuste, dentro del editor de procesos puede establecer el método para hacer los ajustes de impuestos (mensuales, anuales, etc.)

Obtenga un ingreso neto, a partir de una base gravable.

Biblioteca actualizable de tablas, de impuesto, subsidio y crédito al salario, capturándolas o por importación directa de Internet desde nuestras páginas

Comparación de Tablas de diferentes períodos.

Impuestos en rangos, ya sea en pantalla o impresos, en texto o en gráficas.

Hoja de trabajo para ajustes de impuestos de lo retenido con la cantidad a retener o entregar.

SEGURO SOCIAL

Único sistema de nómina que cuenta con un Procesador Bimestral Integrado, permitiéndole validar y calcular sus cuotas obrero patronales como el SUA.

Preciso control de faltas e incapacidades, así como los salarios integrados por fecha permitiéndole conocer los importes de sus cuotas a pagar en segundos.

Calculadora de Cuotas. Con ella puede analizar el cálculo conforme a la Nueva Ley del IMSS, tomando como base el salario diario integrado que digite.

Tablas de aguinaldo, vacaciones, prima vacacional y factores de integración configurables por antigüedad y por categoría.

Multiempresa y multi registro patronal dentro de una empresa puede controlar varios registros patronales.

Recálculo de salarios diarios integrados considerando aguinaldo, vacaciones, antigüedad, factor adicional de integración y otras percepciones integrables, con reportes detallados para auditoria.

Reportes por cada ramo del IMSS. El programa le genera un reporte detallado de los ramos de IMSS, RETIRO Y VIVIENDA, desglosado por empleado.

Crédito del INFONAVIT. Cálculo de la amortización y manejo de acumulado de los pagos durante el año.

Imprime directamente la Liquidación. Ya sea en papel o en pantalla para comparar resultados del SUA. Así como exportar a hoja de cálculo.

Exportación directa al SUA, de los datos de los empleados y movimientos para generar el disco de pago desde el SUA.

Imprime avisos de alta, baja y modificación en forma continua, o en medio magnético, cuenta con opción para definir dimensiones.

00000001 - AGUILAR ORTIZ ISIDORA

Percepciones y Deducciones Datos Generales Datos de Captura Datos del Empleado **Movimientos**

Movimientos: Período del: 1-Jul-2013 al 31-Jul-2013

19-Sep-2011	Ausentismo		01
1-Nov-2011	Mod.Salario	756.26	
17-Dic-2012	Mod.Salario	715.73	
14-Jun-2013	Ausentismo		01
15-Jun-2013	Incapacidad	SS325555	02

Períodos de Cálculo:

1-Jul-2013 al 31-Jul-2013	31
1-Jul-2013 al 31-Jul-2013	31 T

Días Período: **31**

Desglosar

Días	31	S.D.I.	715.73
Faltas	0	S.Min.D.F.	43.65
Incap.	0	Prima	0.34785
Cuotas (31):			1,900.92

Editor de Movimientos **Consulta de Cuotas Obrero Patronales**

quincena #01 del 1-Ene-2013 al 15-Ene-2013 Salir

Cálculos paso a paso. Puede observar el pantalla por empleado, el cálculo desglosado por cada uno de los ramos y sus topes

Salarios Mínimos por zona geográfica por cada registro patronal

ANALIZADOR DE SUELDOS

Sueldos libres, usted puede capturar un sueldo libre deseado y el programa le mostrará el ingreso bruto, considerando retención de ISPT e IMSS conforme a la Ley.

Calcula el Costo del Empleado, considerando aguinaldo, vacaciones y prima vacacional

Factores de Integración que le permite analizar conforme a las categorías de empleados como se comportan los factores de integración por antigüedad.

SEGURIDAD

Permite el manejo de diversos niveles de usuarios con claves de acceso que protegen su información confidencial.

Opción para encriptar bases de datos, evitando así su acceso desde otro manejador de bases de datos..

Posibilidad de restringir el acceso por usuario a un grupo de empleados, pudiendo así manejar nóminas confidenciales en la misma base de datos.

IMPORTACION

Dinámico importador de empleados o acumulados

Importación de archivos ASCII que le permiten tener interfaces con cualquier sistema (relojes checadores, control de producción o destajos etc.)

Importa archivos ASEG.TXT y MOV.T.TXT del SUA.

EXPORTACION

Exportación de póliza contable ya sea por departamento, centro de costo y puestos.

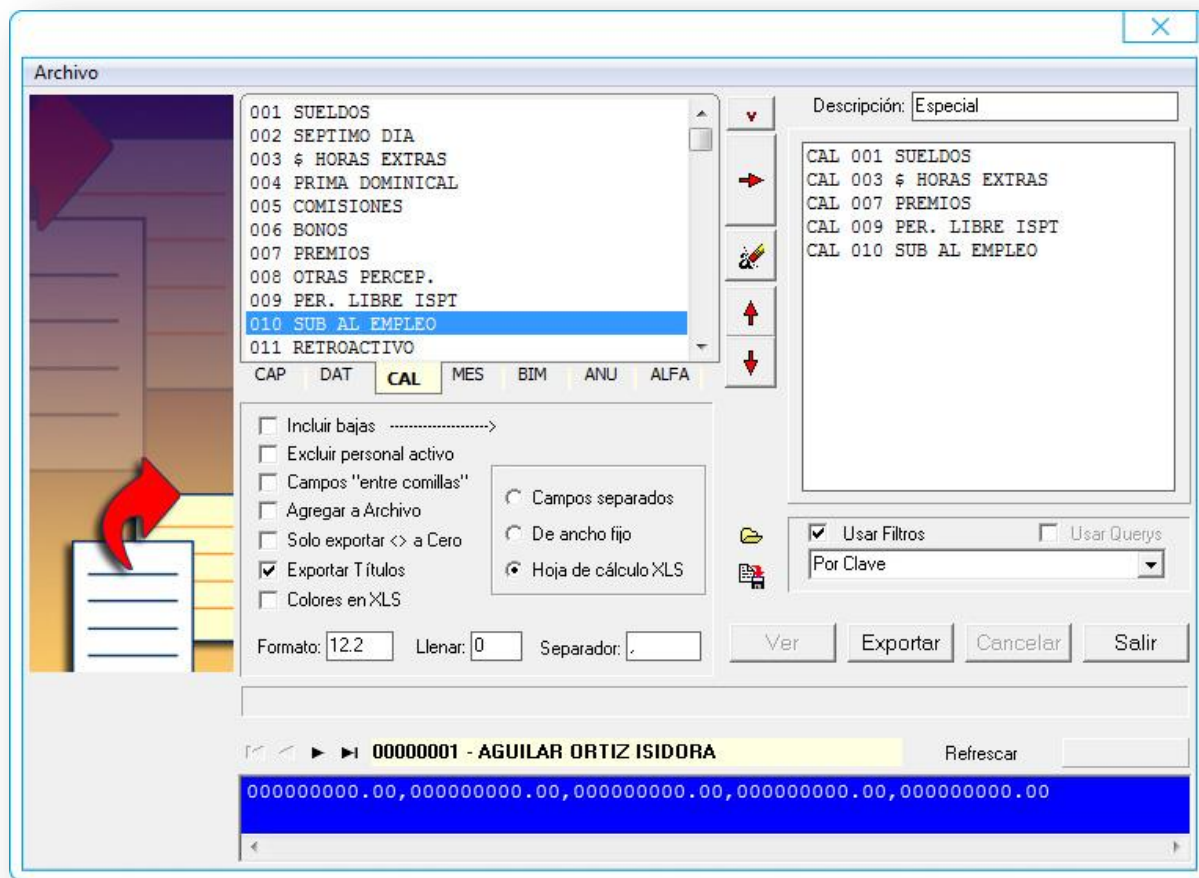

Le permite exportar datos o acumulados fácil y rápidamente al formato que requiera su departamento de contabilidad o Institución Bancaria (WK1, o ASCII) para ser accedados DIRECTAMENTE por cualquier hoja electrónica de cálculo, base de datos o procesador de textos. (Lotus, Excel, MS-Works, Qedit, WordPad etc..),

Exporta archivos ASEG.TXT y MOV.T.TXT para el SUA.

REPORTES

Reportes preconfigurados, el programa cuenta con reportes de nómina, de captura, archivo de empleados, pólizas etc., Además con el editor de reportes o el generador de reportes puede definir nuevos.

Generador de reportes, agrupando los conceptos a imprimir, se crean grupos de reportes o exportación.

Adaptable a cualquier formato de recibo de nómina

Clasificación de empleados por categoría, departamentos, centro de costos y puestos.

Editor de reportes para definir nuevos reportes o layouts de exportación ASCII.

CONFIGURACIONES ALTERNATIVAS

Las configuraciones alternativas permiten configurar los conceptos de nómina para diferentes esquemas de pago en una misma empresa.

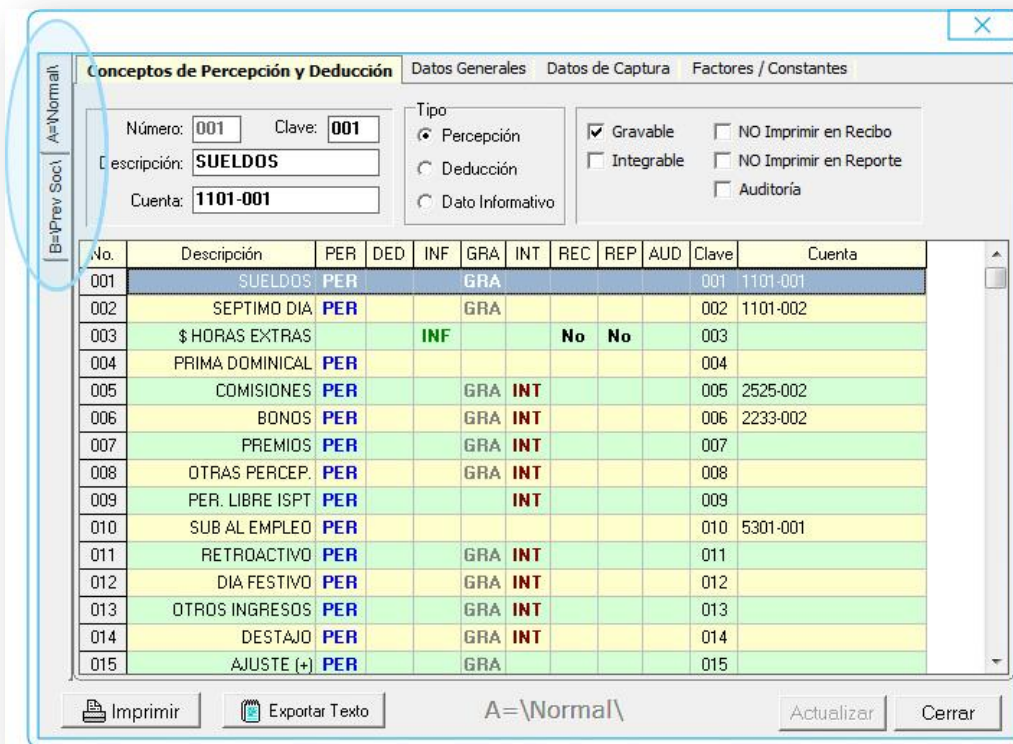

No.	Descripción	PER	DED	INF	GRA	INT	REC	REP	AUD	Clave	Cuenta
001	SUELDOS	PER			GRA					001	1101-001
002	SEPTIMO DIA	PER			GRA					002	1101-002
003	\$ HORAS EXTRAS			INF			No	No		003	
004	PRIMA DOMINICAL	PER								004	
005	COMISIONES	PER			GRA	INT				005	2525-002
006	BONDOS	PER			GRA	INT				006	2233-002
007	PREMIOS	PER			GRA	INT				007	
008	OTRAS PERCEP.	PER			GRA	INT				008	
009	PER. LIBRE ISPT	PER				INT				009	
010	SUB AL EMPLEO	PER								010	5301-001
011	RETROACTIVO	PER			GRA	INT				011	
012	DIA FESTIVO	PER			GRA	INT				012	
013	OTROS INGRESOS	PER			GRA	INT				013	
014	DESTAJO	PER			GRA	INT				014	
015	AJUSTE (+)	PER			GRA					015	

REQUERIMIENTOS

Windows XP o superior, 200 MB de disco duro, 200 megas de disco duro.

Le invitamos a que pruebe la Nómina Ramsal descargue un demo desde nuestro portal www.nomina.com